15371 — индекс в каталоге «Роспечать»
42410 — индекс в каталоге «Пресса России»

ISSN 1682-6655

Учредители:
Первый Санкт-Петербургский государственный медицинский университет им. акад. И. П. Павлова
ООО «СП Минимакс»

Основан в ноябре 2001 года

научно-практический журнал

том 21

2022

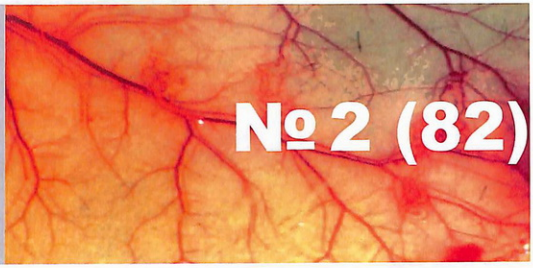

№ 2 (82)

Содержание Contents

Обзоры **Reviews**

Власова Т. И., Петрищев Н. Н., Власов Т. Д. 4 **Vlasova T. I., Petrishchev N. N., Vlasov T. D.**
Дисфункция эндотелия как типовое патологическое состояние
Endothelial dysfunction as the typical pathological state

Оригинальные статьи (клинические исследования) **Original articles (clinical investigations)**

Кузнецов А. А., Маль Г. С. 16 **Kuznetsov A. A., Mal G. S.**
Возможности применения ингибиторов PCSK9 у больных ишемической болезнью сердца в сочетании с сахарным диабетом 2 типа
Application possibilities of PCSK9 inhibitors in patients with coronary heart disease in combination with type 2 diabetes mellitus

Шиманьски Д. А., Нестерович И. И., Инамова О. В., Лапин С. В., Холопова И. В., Блинова Т. В., Мазинг А. В., Галкина О. В., Анпилова А. О., Трофимов В. И., Власов Т. Д. 26 **Shimanski D. A., Nesterovich I. I., Inamova O. V., Lapin S. V., Kholopova I. V., Blinova T. V., Mazing A. V., Galkina O. V., Anpilova A. O., Trophimov V. I., Vlasov T. D.**
Влияние гипертонической болезни на микроциркуляторные нарушения у пациентов с ревматоидным артритом
Effect of hypertension on microcirculatory disorders in patients with rheumatoid arthritis

Оригинальные статьи (экспериментальные исследования) **Original articles (experimental investigations)**

Криштоп В. В., Румянцева Т. А., Никонорова В. Г., Пожилов Д. А. 37 **Chrishtop V. V., Rumyantseva T. A., Nikonorova V. G., Pozhilov D. A.**
Особенности экспрессии nNOS и NeuN в коре головного мозга у крыс с разным уровнем когнитивных способностей при церебральной гипоперфузии с кратковременной физической нагрузкой
The nNOS and NeuN expression aspects in the cerebral cortex of rats with different cognitive abilities in cerebral hypoperfusion with short-term physical exercise

Кириязи Т. С., Ермаков А. В., Савкина А. А., Ленгерт Е. В., Степанова Т. В., Лойко Д. Д., Кузнецова Н. А., Иванов А. Н.
Влияние микрокамерных раневых покрытий на динамику микроциркуляторных реакций в зоне полнослойного дефекта кожи у белых крыс
43
Kiriiazi T. S., Ermakov A. V., Savkina A. A., Lengert E. V., Stepanova T. V., Loiko D. D., Kuznetsova N. A., Ivanov A. N.
The microchamber wound coatings effect on the microcirculatory reactions dynamics in the full-thickness skin defect area in white rats

Васютина М. Л., Петрова А. Е., Бойкова В. В., Бойков Л. В., Скопичев В. Г., Королев Д. В.
Исследование микроциркуляции сосудов брыжейки и кишечника крыс микроскопическим методом на оригинальной установке локальной абдоминальной декомпрессии
51
Vasyutina M. L., Petrova A. E., Boykova V. V., Boykov L. V., Skopichev V. G., Korolev D. V.
Laboratory rats mesenteric vessel and intestine microcirculation intravital microscopy using original local abdominal decompression unit

Андреева И. В., Телия В. Д., Устарова М. Г.
Особенности гемодинамики каудальной полой вены крыс в различные возрастные периоды
64
Andreeva I. V., Telya V. D., Ustarova M. G.
Rats caudal vena cava hemodynamics features in different age periods

Краткие сообщения
Brief surveys

Крылов В. В.
Нетипичный случай ишемической митральной недостаточности: патогенетически обоснованное лечение
72
Krylov V. V.
Atypical case of ischemic mitral regurgitation: pathogenetically based treatment

Шаповалов А. С., Кебряков А. В., Гамзатов Т. Х., Светликов А. В., Горбунов Г. Н., Кащенко В. А., Ратников В. А.
Применение локального катетерного тромболизиса в комплексном лечении артериального ковид-ассоциированного тромбоза
80
Shapovalov A. S., Kebriakov A. V., Gamzatov T. Kh., Svetlikov A. V., Gorbunov G. N., Ratnikov V. A., Kashchenko V. A.
The management of COVID-associated thrombosis by local arterial thrombolysis

Правила для авторов 86 **Author guidelines**

ՀՀ ԱՆ ԱԻՆ
Հանրապետական
գիտաբժշկական գրադարան
Ինվ. №_____